

Die Steilküsten der Bretagne

6 oder 8 Nächte
ab EUR 665,-

1. Tag: Individuelle Anreise nach Paimpol

2. Tag: Paimpol - île de Bréhat

Wahl zwischen der Besichtigung der Beaufort Abtei (13. Jh.) und einer Rundwanderung auf der Insel Bréhat (ca. 10 Minuten Bootsfahrt). Übernachtung Paimpol.

Gehzeit: ca. 2 bis 6 Stunden.

3. Tag: Paimpol - Tréguier

Taxi zur Spitze der Halbinsel nach Sillon de Talbert. Von hier startet Ihre Tour entlang der wunderbaren Küste bis nach Tréguier am Fluss Jaudy, wo Sie übernachten werden.

Gehzeit: ca. 5 bis 7 Stunden.

4. Tag: Tréguier - Port-Blanc

Die Tour rund um die Plougrescant Halbinsel begeistert alle Naturfreunde. Zahllose Wildblumen wie Heidekraut, Ginster, Orchideen, Mohn und Seekohl befinden sich entlang der Route. In Port-Blanc können Sie ein Bad im Meer nehmen, einen Spaziergang am Sandstrand oder den Sonnenuntergang von der Hotelterrasse genießen. Übernachtung Port Blanc. Gehzeit: ca. 5 bis 7 Stunden.

5. Tag: Port-Blanc - Perros-Guirec

Der Pfad an der Küste führt durch zahlreiche kleine Siedlungen mit schönen Gärten nach Perros-Guirec. In den Gärten der Bretagne blühen das ganze Jahr über Mimosen, Kameilien, Geranien usw. Sie übernachten in Perros-Guirec, einem bekannten Ferienort in der Nordbretagne. Gehzeit: ca. 4,5 Stunden.

6. Tag: Perros-Guirec - 7 Inseln - Ploumanach

Ihrem Hotel gegenüber liegen sieben Inseln, eines der ältesten Vogelschutzgebiete Frankreichs mit Pinguinen, Tölpel und weiteren Arten. Sie sollten die Insel bereits früh am Morgen besuchen, damit Sie am Nachmittag entlang der Küste der „rosaroten Granitsteine“ zum Bilderbuchhafen Ploumanach wandern können. Gehzeit: ca. 2 Stunden.

7. Tag: Abreise oder Verlängerung Ploumanach

Wunderschöne Hafenstadt. Bei der 9-Tagestour wandern Sie gemütlich entlang des Strandes nach Ploumanach. Gehzeit: ca. 3 Stunden.

8. Tag: Wandertour Grand Ile

Wir empfehlen Ihnen den Ausflug zur romantischen Insel "Ile Grande". Natürlich können Sie den Tag auch in Ploumanach verbringen. Gehzeit: ca. 4 bis 7 Stunden.

9. Tag: Individuelle Abreise



Man sagt, dass in der Bretagne das Meer eine Liebesbeziehung mit dem Land geschlossen hat und im Rhythmus der Gezeiten dringt das Meer tief in das Landesinnere ein. Die Wanderung führt vom Osten nach Westen, fast ausschließlich auf alten Zöllnerpfaden von der Goëlo Küste zur rosa Granitküste. Meistens folgt man der tief zerklüfteten Küste, doch man sieht auch viel vom ländlichen Leben.

Reisecharakter:

Gemütliche Wanderungen auf Feldwegen, Nebenstraßen und Dünen. Teilweise als Grand Route markiert. Die Tagesetappen können individuell angepasst werden und daher reicht eine gute Grundkondition.

An-/Abreise:

Bahnanreise nach Paimpol. Kostenlose Parkplätze beim Starthotel. Rückfahrt mit Bus und Bahn nach Paimpol. Taxi ab EUR 65,-.

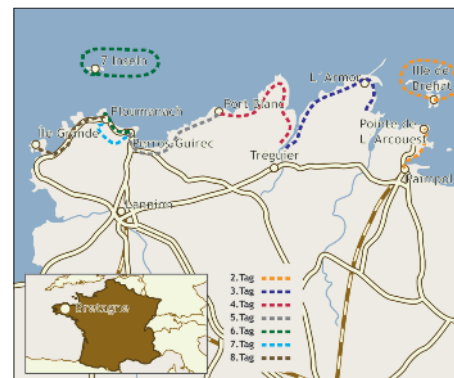

Einzeltour

Preise: pro Person

	6 Nächte		8 Nächte	
	EUR	CHF	EUR	CHF
Grundpreis	665	1.031	850	1.318
Einzelzimmer	910	1.411	1.115	1.729
Halbpension: 3 x inklusive (6 Nächte) und 5 x inklusive (8 Nächte)				

Zusatznächte ab: EUR 69,-/CHF 107,- pro Person/Tag/Doppelzimmer/Frühstück.

Termine:

Anreise täglich von erstmals 06.03. bis letztmals 30.10.2010.

Teilnehmerzahl: ab 2 Personen

Wandern

Leistungen:

- ✓ 8 oder 6 Übernachtungen in 1, 2 und 3 Sterne Hotels am Hafen oder Strand
- ✓ Frühstück
- ✓ 3 bzw. 5 x Halbpension
- ✓ Ausführliche Reiseunterlagen (Routenbuch)
- ✓ Wanderrucksack pro Zimmer
- ✓ Gepäcktransfer
- ✓ Transfer 2. Tag

Extras:

- Transfers mit dem öffentlichen Bus
- Schiffs- und Taxifahrten

Sie buchen eine Partnertour